

令和 8 年度
P T A 総会資料



大野城市立大野東中学校 P T A

書面・オンライン議決 4月22日(水)～29日(水)

令和 8 年度 大野城市立大野東中学校

P T A 総会 目次

1. ごあいさつ

2. 議案の概要について

3. 組織表

4. 議 案

第 1 号議案 令和 7 年度活動報告について

第 2 号議案 令和 7 年度決算報告及び会計監査報告について

第 3 号議案 令和 8 年度役員及び会計監査委員について (案)

第 4 号議案 令和 8 年度事業計画及び予算案について (案)

5. 大野東中学校 P T A 規約

6. 令和 7 年度 職員名簿

ごあいさつ

大野東中学校 P T A 活動にご理解、ご協力を賜り厚くお礼申し上げます。

本校の P T A の活動は、子どもたちが安心して楽しく学校生活を送ることができるよう、また、先生方の学校運営の手助けとなれるよう、先生方とも協力して保護者としてできることを行なっております。

令和 7 年度は、PTA の加入に同意をいただいたうえで活動を行なっていく、最初の年となりました。約 9 割の方に加入をいただき、無事に活動を終えることができました。

令和 8 年度につきましても、令和 7 年度に引き続き、活動内容の検証を行ないながら、子どもたちのことを第一に、本部役員はもちろん、会員の皆さんの負担の軽減を図って、できる人ができる時にできる活動をしていける環境を整えていきたいと思っています

ぜひ、可能な範囲内で各活動にご参加または見守っていただき、ご支援を賜りますようお願いいたします。

令和 8 年 4 月

大野東中学校 P T A 本部

令和8年度大野東中学校PTA総会議案概要

令和8年度のPTA総会は、WEB開催(tetoru をご利用できない方は書面)とさせていただきます。各議案をご確認いただき、ご回答をお願いいたします。

各議案について、概要をご説明いたします。

【第1号議案 令和7年度活動報告について(報告事項)】

・令和7年度の活動は、5月の体育祭の運営協力に始まり、年2回の広報誌の作成、高校訪問、成人講座、あいさつ運動、防犯パトロール等を行ないました。愛校作業は残念ながら2年続けての雨天中止となりました。また、学校主催の「夢講座」に賛同し講師謝金の補助を行ないました。その他、市・筑紫地区・県のPTA連合会の研修や活動に参加しました。

【第2号議案 令和7年度決算報告及び監査報告について】

・令和7年度の決算は、予定の範囲内の執行状況となっています。愛校作業が中止となり執行残が見込まれたことなどから、夢講座2回分の補助を行うことができませんでした。

・なお、会計監査の際、一般会計決算報告書に1カ所の計算誤りがわかりましたので、訂正しております(【収入の部】合計欄の差引額が、正しくは「41,222円」であるところ、「21,222円」となっていたため、修正したものです。)

【第3号議案 令和8年度役員及び会計監査委員の承認】

・令和7年度と同様、会長1名、副会長2名、書記2名、会計2名、総務3名、監査委員3名を選考いたしました。

【第4号議案 令和8年度事業計画案及び予算案について】

・PTA加入の同意をいただくことになって2年目となります。令和7年度に引き続き専門委員等の選出はせず、本部役員中心に企画・運営を行なってまいります。また、必要に応じてボランティアを募ることで、無理のない活動を進めてまいります。

・令和8年度は、例年実施しているあいさつ運動、高校訪問などを行ないます。高校訪問は例年好評のため、多くの会員が参加できるように企画してまいります。

・愛校作業については、天候に左右されることや土日の部活動の地域移行に伴い指導者との調整が難しくなったことなどから実施せず、学校の花いっぱい運動への企画を行ないます。

・体育祭において使用しているレンタルテントについて、学校予算が確保できたため、PTA予算で借用する必要がなくなったことなどから、部活動の活性化を後押しするため、新たに部活動への補助を行ないます。

・その他、子どもたちがいきいきと学校生活を送れるよう、学校の安全等環境整備を先生方と協議しながら進めてまいります。

心身ともに健やかで、自尊心豊かな子どもの育成に努めよう

大野東中学校 P T A 組織表

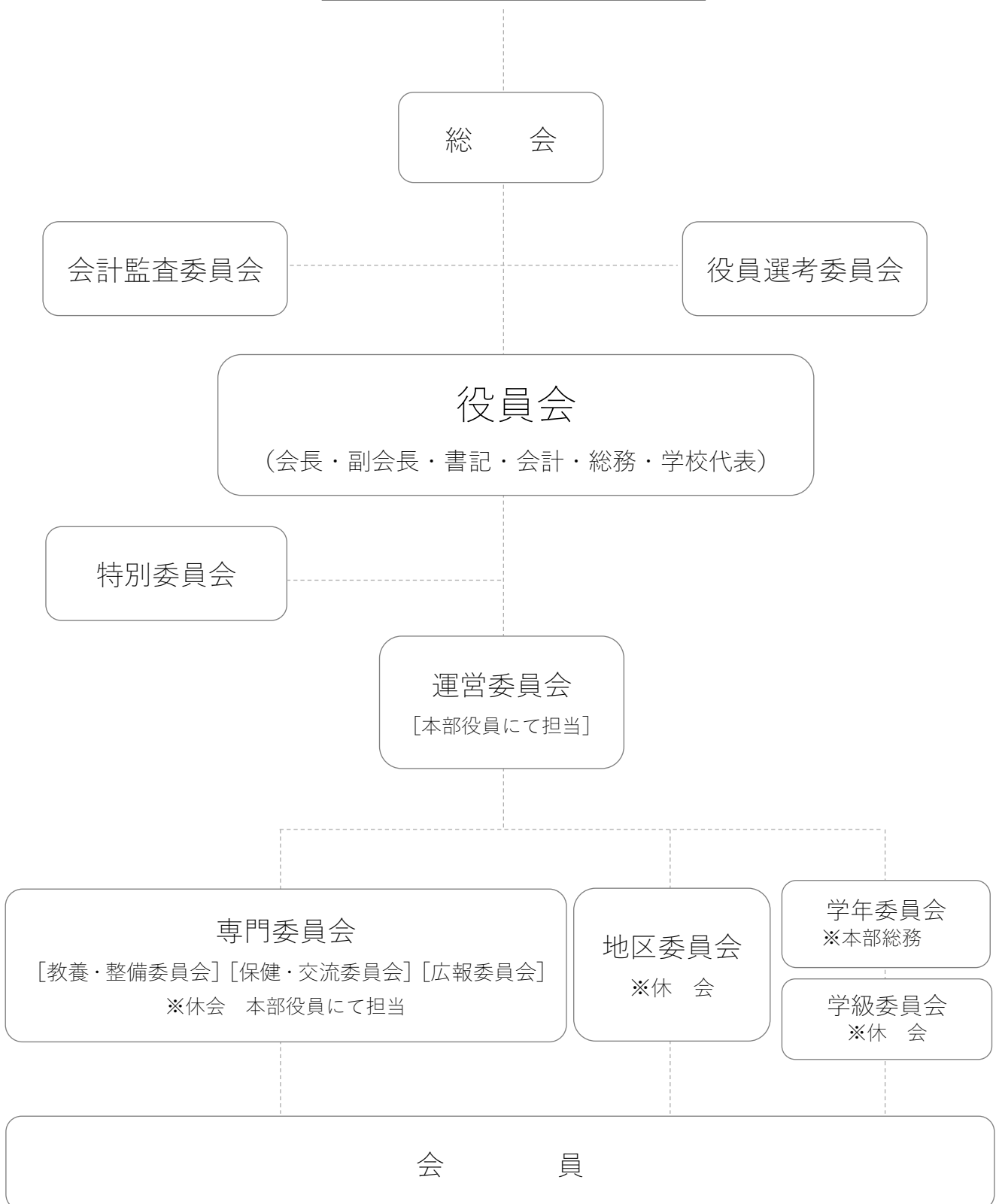

第1号議案

令和7年度 活動報告 (本部役員)

4月	5月	6月	7月	8月	9月
<ul style="list-style-type: none"> ・ 下期会計監査 ・ 新旧役員会 ・ 入学式 ・ 本部役員会① ・ PTA総会(書面) ・ 北地区コミュニティ運営協議会総会 	<ul style="list-style-type: none"> ・ 体育祭運営補助 ・ 区P連総会 ・ 市P連総会 ・ 学校運営協議会① ・ 3学年あいさつ運動 ・ DAITO便り発行 ・ 地域クラブ実行委員会① ・ 市P連理事会① ・ 広報委員会①～③ ・ 北地区コミ運営協議会まどか部会・青少年部会 	<ul style="list-style-type: none"> ・ 本部役員会② ・ 市P連副会長会議① ・ がくろの会総会 	<ul style="list-style-type: none"> ・ 広報誌No.141発行 ・ 地域クラブ実行委員会② ・ 北地区コミュニティ運営協議会② 青少年部会 ・ 子どもたちの「いのち」を守る研修会 ・ 北地区防犯パトロール ・ 高校訪問 	<ul style="list-style-type: none"> ・ 地域クラブ実行委員会③ 	<ul style="list-style-type: none"> ・ 本部役員会③ ・ 区P連学び交流会 ・ 大文字まつり協力 ・ 学校運営協議会② ・ 2学年あいさつ運動
10月	11月	12月	1月	2月	3月
<ul style="list-style-type: none"> ・ 本部役員会④ ・ 上期会計監査 ・ 愛校作業(中止) ・ 花壇花植え ・ 北地区レクスボ祭 ・ 文化発表会 ・ 日本PTA九州ブロック福岡大会 ・ 地域クラブ実行委員会④ ・ 夢講座 	<ul style="list-style-type: none"> ・ 本部役員選考委員会① ・ 学校運営協議会③ ・ 東中会 ・ 広報委員会 	<ul style="list-style-type: none"> ・ 区P連臨時理事会 ・ 北地区防犯パトロール ・ 地域クラブ実行委員会⑤ ・ 本部役員選考委員会② ・ 本部役員選考委員会③ 	<ul style="list-style-type: none"> ・ 北地区防犯パトロール ・ 新一年生加入同意書集計 ・ 子ども若者育成部会 ・ 1学年あいさつ運動 ・ 卒業記念品準備 	<ul style="list-style-type: none"> ・ 本部役員会⑤ ・ 本部役員選考委員会④ ・ 学校運営協議会④ ・ 市P連理事会③ ・ 市P連副会長会議② ・ 夢講座 ・ 成人講座 ・ 広報誌No.142発行 ・ 区P連会長・副会長合同会 	<ul style="list-style-type: none"> ・ 卒業式 ・ 予算委員会 ・ 子ども若者育成フォーラム

第2号議案

令和7年度 大野東中学校PTA一般会計決算報告

令和7年4月1日～令和8年3月31日

【収入の部】

(単位:円)

項 目	予算額	決算額	差引額	摘 要
前年度繰越金	1,663,944	1,663,944	0	
会 費 (保護者)	1,625,640	1,658,760	-33,120	
会 費 (教 師)	132,480	126,500	5,980	
雑 収 入	150,000	81,638	68,362	預金利息、市P連・県P連寄付金、自動販売機売上
合 計	3,572,064	3,530,842	41,222	

【支出の部】

41,222

項 目	予算額	決算額	差引額	摘 要		
I 運営費	会 議 費	総 会 費	30,000	0	30,000	総会資料作成費用、事務引継費用
		監 査 費	10,000	3,711	6,289	前期・後期監査費
		運営委員会費	0	0	0	拡大運営委員会、運営委員会費
		役員会費	120,000	100,110	19,890	役員活動費
	事務費	消 耗 品 費	80,000	3,905	76,095	事務用品
		旅 費 通 信 費	30,000	8,900	21,100	通信費、旅費
	負担金他	負 担 金	170,000	175,576	-5,576	市・区・県P連負担金
		慶 弔 費	50,000	11,240	38,760	慶弔費、退任記念品
		渉 外 費	20,000	0	20,000	渉外費、対外行事費
	小 計	510,000	303,442	206,558		
II 活動費	研 修 費	一般研修	60,000	0	60,000	市・区P研修参加費
	教 養 費	教 養 講 座 費	300,000	282,427	17,573	成人講座、家庭教育学級活動費、 高校訪問(バス2台)、夢講座
		広 報 費	200,000	179,400	20,600	広報印刷代
	委 員 会 費	100,000	15,200	84,800	学年、専門委員会活動費	
	事 業 費	1,000,000	551,536	448,464	体育祭、バトロール、監視カメラ(西門)、 ひな祭等	
小 計	1,660,000	1,028,563	631,437			
III 奨励費	奨 助 費	運 営 補 助 費	700,000	405,478	294,522	運動場土埃対策、横断幕、手洗い用ハンドソープ等
		卒 業 記 念 品 費	0	0	0	ホールペン、コーション
	小 計	700,000	405,478	294,522		
IV P T A 団体保険	130,000	87,680	42,320	県P災害補償制度		
V 特別会計積立金	100,000	0	100,000			
VI 予 備 費	472,064	0	472,064			
合 計	3,572,064	1,825,163	1,746,901			

(今年度収入) - (今年度支出) = (次年度繰越)
 3,530,842 - 1,825,163 = 1,705,679

上記の通り報告いたします。

2026年4月19日

会計

小谷 宏美

古賀 雅美

入江 健彦



監査の結果、誤りのないことを証明します。

2026年4月19日

監査委員

木村 豊

亀崎 佳純

高倉 雷喜



令和7年度(2025年度) 特別会計報告書

収入の部

項目		備考
前年度繰越金	1,760,900	
周年行事積立金	0	
利息	744	
利息	744	
合計	1,762,388	

支出の部

項目		備考
合計	0	

今年度収入 - 今年度支出 = 次年度繰越金
 1,762,388 - 0 = 1,762,388

上記のとおり報告いたします。

会計 小谷 宏美 

会計 古賀 雅美 

会計 入江 健彦 

監査の結果、相違ないことを証明します。

監査委員 木村 藍 

監査委員 亀崎 佳純 

監査委員 高倉 雪喜 

特別会計について

1 設置理由

- ①周年行事に対する支援のため
- ②突発的な発生予算に対応するため
- ③学校・生徒を支援するため

2 収入

- ①愛校セール事業
- ②資源回収事業
- ③寄付・その他

3 支出

- ①一定の積立(周年行事)を基本に上記の1項目について支援する
- ②支出に際しては運営委員会において決定する

令和8年度 大野東中学校PTA役員(案)

本部役員

役職	氏 名	学 級	生徒名
会長	大和 章一	2-3	実央
副会長	的場 勇里	3-3	こと
副会長	山崎 克博	2-1	まど佳
書記	後藤 美聖	2-5	凜華
書記	蔭田 樹理	2-6	彩乃
書記	中牟田 知佳	教頭	
会計	小谷 宏美	3-6	優芽
会計	吉田 麻紀	2-1	優奈乃
会計	入江 健彦	事務	
総務(1年)	福田 由樹	3-6	こはる
総務(2年)	武内 裕恵	2-1	優奈
総務(3年)	大藏 直美	3-3	謙史郎

監査委員

監 査	高倉 雪喜	3-4	怜也
監 査	船邊あゆみ	2-4	誠柎
監 査	龍頭貴代美	1-6	美月

令和8年度 事業計画（案）

令和8年4月作成

	4月	5月	6月	7月	8月	9月
本部	<ul style="list-style-type: none"> ・入学式 ・新旧役員会 ・会計監査 ・PTA総会(書面) ・北地区コミュニティ運営協議会総会① 	<ul style="list-style-type: none"> ・体育祭運営補助 ・区P連総会 ・市P連総会 ・学校運営協議会① ・市P連理事会① ・DAITO便り発行 ・北地区コミ運営協議会まどか部会・青少年部会 ・本部役員会① 	<ul style="list-style-type: none"> ・本部役員会② ・市P連副会長会議① ・区P連副会長会① ・市同研総会 	<ul style="list-style-type: none"> ・北地区コミュニティ運営協議会② ・青少年部会 ・人権教育研修会 ・北地区防犯パトロール 	<ul style="list-style-type: none"> ・本部役員会③ ・市P連指導者研修会 	<ul style="list-style-type: none"> ・区P連副会長会② ・学校運営協議会② ・大文字まつり協力
行事関連	<ul style="list-style-type: none"> ・広報誌作成準備 	<ul style="list-style-type: none"> ・高校訪問準備 ・体育祭撮影 ・あいさつ運動① 	<ul style="list-style-type: none"> ・高校訪問準備 	<ul style="list-style-type: none"> ・高校訪問 ・広報誌発行① 		<ul style="list-style-type: none"> ・あいさつ運動②
	10月	11月	12月	1月	2月	3月
本部	<ul style="list-style-type: none"> ・本部役員会④ ・上期会計監査 ・北地区レクスボ祭 ・文化発表会 	<ul style="list-style-type: none"> ・本部役員選考委員会① ・学校運営協議会③ ・東中会 	<ul style="list-style-type: none"> ・北地区防犯パトロール② ・本部役員選考委員会② 	<ul style="list-style-type: none"> ・新一年生加入同意書集計 ・本部役員選考委員会③ 	<ul style="list-style-type: none"> ・本部役員会⑤ ・市P連副会長会議② ・学校運営協議会④ ・市P連理事会③ ・区P連会長・副会長合同会 	<ul style="list-style-type: none"> ・卒業式 ・予算委員会 ・子ども若者育成フォーラム
行事関連	<ul style="list-style-type: none"> ・花植え作業 ・夢講座（予定） 		<ul style="list-style-type: none"> ・卒業記念品準備 	<ul style="list-style-type: none"> ・卒業記念品準備 ・あいさつ運動③ 	<ul style="list-style-type: none"> ・広報誌発行② 	

令和8年度 大野東中学校PTA予算

令和8年4月1日～令和9年3月31日

【収入の部】

(単位:円)

項 目	R7年度予算	決算額	R8年度予算	摘 要
前年度繰越金	1,663,944	1,663,944	1,705,679	
会 費(保護者)	1,625,640	1,658,760	1,683,600	230円×610人×12ヶ月
会 費(教師)	132,480	126,500	138,000	230円×50人×12ヶ月
雑 収 入	150,000	81,638	150,000	預金利息,市P連・県P連還付金,自動販売機売上
合 計	3,572,064	3,530,842	3,677,279	

【支出の部】

項 目	R7年度予算	決算額	R8年度予算	摘 要		
I 運 営 費	会 議 費	総 会 費	30,000	0	30,000	総会資料作成費用,事務引継費用
		監 査 費	10,000	3,711	10,000	前期後期監査費
		運営委員会費	0	0	0	拡大運営委員会,運営委員会費 休会
		役員会費	120,000	100,110	120,000	役員活動費
	事 務 費	消 耗 品 費	80,000	3,905	580,000	事務用品、学校複合機使用料、PTA会議室書架 等
		旅 費 通 信 費	30,000	8,900	30,000	通信費,旅費
	負 そ 担 の 金 他	負 担 金	170,000	175,576	160,000	市,区,県P連負担金
		慶 弔 費	50,000	11,240	50,000	慶弔費,退任記念品
		渉 外 費	20,000	0	20,000	渉外費,対外行事費
	小 計		510,000	303,442	1,000,000	
II 活 動 費	研 修 費	一 般 研 修	60,000	0	50,000	市,区P研修参加費
		教 養 費	教 養 講 座 費	300,000	282,427	500,000
	広 報 費		200,000	179,400	200,000	広報印刷代
	委員会費		100,000	15,200	10,000	学年,専門委員会活動費休会, ボランティア謝金
	事業費		1,000,000	551,536	500,000	体育祭,花苗,,学校備品補助
	小 計		1,660,000	1,028,563	1,260,000	
III 奨 励 費	援 助 費	運 営 補 助 費	700,000	405,478	1,000,000	部活動補助、運動場土埃対策,横断幕等
		卒 業 記 念 品 費	0	0	0	
	小 計		700,000	405,478	1,000,000	
IV P T A 団体保険		130,000	87,680	106,000	県P災害補償制度	
V 特別会計積立金		100,000	0	200,000		
VI 予 備 費		472,064	0	111,279		
合 計		3,572,064	1,825,163	3,677,279		

県P災害補償制度の保障期間は、令和8年6月1日から1年間です。

大野東中学校 P T A 規約

第1章 総 則

(名称及び事務局)

第1条 この会は、「大野東中学校 P T A」と称し、事務局を大野東中学校に置く。

(目 的)

第2条 この会は、大野東中学校に在籍する生徒の保護者と教師とが協力して、家庭と学校・社会における生徒の健全な成長並びに会員相互の研修を図ることを目的とする。

(性 格)

第3条 この会は、教育を本旨とする民主団体として次の性格を有する。

- (1) 生徒の教育並びに福祉のために活動するほかの団体及び機関と協力する。
- (2) 特定の政党や宗教にかかわらず営利を目的としない。
- (3) 学校教育及び学校管理並びに教育方針に干渉しない。

(活 動)

第4条 この会の目的を達成するために次の活動を行う。

- (1) 会員相互の親睦と交流を図り、会員の教養を高める。
- (2) 家庭及び学校・社会との緊密な連携によって生徒の育成を図る。
- (3) 生徒の生活環境を良くする。
- (4) 学校教育の伸長に協力する。

第2章 組 織

(会 員)

第5条 本会は、次の各号に掲げる者のうち、活動に理解と協力について賛同する者を会員とし、全て平等の義務と権利を有する。

- (1) 本校に在籍する生徒の保護者またはこれに代わる者。
- (2) 本校に勤務する教職員。

(権利と義務)

第6条 この会の会員は、平等の権利と次の義務を有する。

- (1) 会員は、すべてこの会の活動に積極的に参加する。
- (2) 会員は、規定の会費を納入する。

(役員及び顧問)

第7条 この会に次の役員を置く。

- (1) 会長1名、副会長2名、書記3名(内教職員1名)、会計3名(内教職員1名)、総務3名
- 2 この会に顧問を若干名置くことができる。顧問は会長が委嘱する。

(役員の仕事)

第8条 役員の仕事は、次のとおりとする。

- (1) 会長は会務を統括し会合を主宰し会を代表する。
- (2) 副会長は会長を補佐し、会長不在の場合はその代理をする。

(3) 書記はこの会の庶務、諸会合の議事の記録をするとともに会の書類を保管する。

(4) 会計は予算に基づいて会計を処理し、この会の財産を保管する。

(役員を選出)

第9条 役員は、会員の中から役員選考委員会で選考し総会で決定する。

(役員の任期)

第10条 役員は次のとおりとする。

(1) 役員は1年とし、再任を妨げない。

(2) 役員に欠員が生じた時は、運営委員会において補充役員を選出する。なお、補充した役員の任期は、前項にかかわらず前任者の残任期間とする。

第3章 会計監査委員

(会計監査委員)

第11条 この会の会計を監査するため会計監査委員を3名おく。

(1) 会計監査委員は役員選考委員の推薦により選出し、総会に報告し承認を求める。

(2) 会計監査委員の任期は1年とし、再任を妨げないが、3年を超えてはならない。

第4章 機関

(種類)

第12条 この会の機関は次の通りとする。

(1) 総会 (2) 役員会 (3) 運営委員会 (4) 専門委員会

(5) 役員選考委員会 (6) 特別委員会 (7) 各委員会

第1節 総会

(性格・種類)

第13条 総会はこの会の最高議決機関で定期総会及び臨時総会とする。

2 定期総会は毎年1回以上開く。臨時総会は会長が必要と認めたときまたは運営委員会の要求があったときに会長が招集する。

(権限)

第14条 総会は次の事項について協議決定する。

(1) 規約の決定及び改正

(2) 役員を選出

(3) 会費の決定

(4) 予算決算の承認

(5) その他の事項

2 総会は会員の過半数(含む委任状)の出席がなければ、総会を開き議決することができない。

3 議決は総会出席全員の多数決とする。可否同数の場合は議長の裁定とする。

第2節 役員会

(役員会)

第15条 役員会は役員をもって構成する。

- 2 役員会は必要に応じ、会長が招集し次の事項を処理する。
 - (1) 総会及び運営委員会の委任事項の執行
 - (2) 運営委員会に提案する事項の審議・調整
 - (3) 専門委員会の計画案の調整
 - (4) その他、会の運営諸活動に必要な事項の審議

第3節 運営委員会

(運営委員会)

第16条 運営委員会は、役員、各正副専門委員長、学年正副委員長、学校職員代表で構成する。

- 2 運営委員会は次の事項について協議決定する。
 - (1) 総会議案の作成
 - (2) 総会の委任事項
 - (3) 各委員会の連絡調整
 - (4) その他、緊急な事項
- 3 運営委員会は会長が必要と認めるときまたは構成委員の4分の1以上の要求があったとき招集する。

第4節 専門委員会

(専門委員会)

第17条 この会に次の委員会をおく。

- (1) 教養・整備委員会 (2) 保健・交流委員会 (3) 広報委員会
- 2 専門委員会は各委員長が招集し、その任務は次のとおりとする。
 - (1) 教養・整備委員会
 - イ 会員の知識教養向上のため研修を企画し実施する。
 - ロ 校舎の整備・花壇観察園の充実整備に協力する。
 - (2) 保健・交流委員会
 - イ 生徒の保健衛生面の向上につとめ、学校保健委員会に参加する。
 - ロ 会員相互の交流等の企画立案およびその実施にあたる。
 - (3) 広報委員会
 - イ 学校と家庭、地域社会との結合をはかるため広報活動をする。
 - ロ 学校通信活動を促進し、学校の通信連絡に協力する。
- 3 専門委員会の委員は、学年会員の互選により選出する。
- 4 正副専門委員長の選出は、委員の互選による。

第5節 役員選考委員会

(役員選考委員会)

第18条 役員選考委員会（以下「選考委員会」という。）は会員の中から10名以内の委員で構成し、正副委員長は委員の互選とする。

- 2 選考委員会は委員長が必要と認めたとき招集する。
- 3 選考委員会は会員から自薦又は推薦された役員候補者について選考し総会に提案する。
- 4 役員に推薦を受けた委員は、選考委員を辞任する。

第6節 特別委員会

(特別委員会)

第19条 この会に運営の円滑化と活動の進展をはかるため、運営委員会にはかり特別委員会を置くことができる。

- 2 特別委員会は会長が必要と認めたとき、これを招集する。

第7節 各委員会

(種類)

第20条 この会は地区委員会・区委員会及び学年委員会・学級委員会を置く。

(地区委員会)

第21条 地区委員会を置き、区委員会正副委員長をもって構成する。

(区委員会)

第22条 地区ごとに区委員会を置き、区委員長1名、区副委員長1名を区会員の互選により選出する。

- 2 地区は原則として市行政区とする。
- 3 区委員会は集会活動及び行事等の実施により次の目的達成につとめる。
 - (1) 生徒の校外生活の善導につとめる。
 - (2) 生徒の健全育成のために他団体と協力する。
 - (3) 通学路の安全整備につとめ、遊び場の設定等郊外における安全教育の万全をつくす。
 - (4) その他組織、運営並びに活動について区ごとに定める。

(学年委員会)

第23条 学年ごとに学年委員会を置き、学級委員長をもって構成する。正副学年委員長は学級委員長の互選により選出する。

- 2 学年総会、学年委員会は学年委員長が招集する。

(学級委員長)

第24条 学級ごとに学級委員会を置き、学級委員長1名を学級会員の互選により選出する。

- 2 学級集会は、学級委員長が招集する。
- 3 学年委員会、学級委員会は次のような活動をする。
 - (1) 定期的な集会を開催し話し合い学習により、生徒指導について教養を高める。
 - (2) 学年、学級相互の活動について調整を図り、学習指導や行事が十分効果を上げるよう協力する。

第5章 会 計

(会 計)

第25条 この会の収入は会費及び事業収入、その他正規の許可を受けた財源をもってあたる。ただし、この会は特定の個人または団体から財源の援助を受けたことによっていかなる性質の拘束を受けるものではない。

2 この会の会計年度は4月1日から始まり翌年3月31日に終わる。

第6章 内 規

(内 規)

第26条 本規則のほかに内規を設けることができる。

2 内規は運営委員会で定める。

附 則

(附 則)

- 1 この規則は昭和46年4月1日より実施する。
- 2 この規則は昭和57年4月1日より実施する。
- 3 この規則は平成元年4月1日より実施する。
- 4 この規則は平成2年4月1日より実施する。
- 5 この規則は平成9年5月9日より実施する。
- 6 この規則は平成12年4月1日より実施する。
- 7 この規則は平成16年4月1日より実施する。
- 8 この規則は平成17年4月1日より実施する。
- 9 この規則は平成20年4月1日より実施する。
- 10 この規則は平成26年4月19日より実施する。
- 11 この規則は平成28年4月23日より実施する。
- 12 この規約は平成30年4月21日より実施する。
- 13 この規約は令和5年4月22日より実施する。
- 14 この規約は令和7年4月19日より実施する。

慶 弔 規 定

項 目		慶 弔 額	備 考
表 彰	職員	3, 0 0 0	県以上のとき
	役員	感謝状（記念品）	任期満了の時
	運営委員	感謝状	断連続3年以上
死 亡	会員	1 0, 0 0 0	
	職員の配偶者	5, 0 0 0	
	職員の実父母	5, 0 0 0	
	生徒	1 0, 0 0 0	

*協議は、本部役員にて実施し、後日運営委員会にて承認を受けるものとする。

旅 費 規 程

本会の活動に際しての旅費等については、下記により支払うものとする。

- 1 旅費については、最寄の公共機関運賃表を基準に、大野東中学校を基点として算出する。
 - (1) 大野城市内の場合 200 円
 - (2) 筑紫地区（春日、太宰府、筑紫野、那珂川）の場合 500 円
 - (3) 福岡県内の場合 1000 円
 - (4) 県外の場合 実費とする
- 2 その他、宿泊・昼食を伴う場合は、実費負担とする。
- 3 支払いは、出張者からの請求に基づき精算払いとする。
- 4 県外の出張は、運営委員会の承認を得るものとする。

令和8年度 大野城市立大野東中学校 職員名簿

職・担副任	氏名	しめい	教科	備考	
校長	池田 祐次	いけだ ゆうじ	保健体育		
副校長	古賀 英利	こが ひでとし	技術・家庭		
教頭	中牟田 知佳	なかむた ともか	国語		
主幹教諭	高木 慎太郎	たかき しんたろう	保健体育	教務主幹 バレーボール	
第1学年	1年1組担任	木村 祐貴	きむら ゆうき	国語	バレーボール
	1年2組担任	荒木 沙織	あらか さおり	数学	保健主事 女子ソフトテニス
	1年3組担任	高木 翼	たかき つばさ	理科	男子バスケットボール
	1年4組担任	空閑 裕明	くが ひろあき	数学	進路指導主事 剣道
	1年5組担任	岩渕 隆広	いわふち たかひろ	音楽	男子卓球
	1年6組担任	相原 涼吾	あいはら りょうご	国語	女子卓球
	1年7組担任	佐竹 晃一	さたけ こういち	理科	主幹教諭(学年主任統括) 1学年主任 サッカー
	1年副任	大石 進	おおいし すずむ	英語	美術
	1年副任	森光 貴裕	もりみつ たかひろ	英語	陸上
	1年副任	辻 菜葉	つじ かな	社会	女子バスケットボール
	1年副任	加藤 優菜	かとう ゆうな	保健体育	バドミントン
	まどか1B担任	添田 隆平	そえだ りゅうへい	保健体育	サッカー
	まどか2担任	田邊 俊文	たなべ としひみ	保健体育	特別支援C 男子バスケットボール
	まどか3D担任	高木 冴子	たかぎ さえこ	音楽	吹奏楽
第2学年	2年1組担任	新屋敷 崇	しんやしき たかし	数学	学力向上C 野球
	2年2組担任	松尾 紀子	まつお のりこ	国語	道徳教育推進教師 女子卓球
	2年3組担任	池上 耕平	いけがみ こうへい	英語	吹奏楽
	2年4組担任	西山 徳泰	にしやま のりやす	保健体育	バレーボール
	2年5組担任	武末 悠作	たけすえ ゆうさく	保健体育	男子バスケットボール
	2年6組担任	山内 瑛二	やまうち えいじ	技術・家庭	2学年主任 女子ソフトテニス
	2年副任	東 寛香	ひがし ひろか	国語	美術
	2年副任	小山 伸一	こやま しんいち	美術	美術
	2年副任	磨島 寛	ましま ひろし	理科	
	2年副任	吉永 琳香	よしなが りんか	社会	女子バスケットボール
	まどか1A担任	寺田 和奏	てらだ わかな	家庭	陸上
	まどか3B担任	田村 由季子	たむら ゆきこ	数学	美術
	まどか3C担任	藤 珠月	とう みづき	社会	バドミントン
	第3学年	3年1組担任	浅倉 優太郎	あさくら ゆうたろう	数学
3年2組担任		弥永 英一	いよなが えいいち	英語	野球
3年3組担任		菅 啓太	すが けいた	理科	研究主任 剣道
3年4組担任		古寺 亜希子	ふるでら あきこ	社会	吹奏楽
3年5組担任		岡山 知寛	おかやま ともひろ	社会	陸上
3年6組担任		平田 実	ひらた みのる	音楽	吹奏楽
3年副任		香川 大	かがわ だい	数学	3学年主任 サッカー
3年副任		福岡 隆志	ふくおか たかし	理科	陸上
3年副任		佐藤 桂子	さとう けいこ	国語	剣道
3年副任		菊池 美帆	きくち みほ	英語	バドミントン
まどか3A担任		野村 ひかり	のむら ひかり	英語	女子バスケットボール
まどか3C担任		河野 夏美	かわの なつみ	国語	女子卓球
養護教諭		久保田 朋子	くぼた ともこ	**	
補導		白石 美由紀	しらいし みゆき	保健体育	不登校対策C 男子卓球
通級指導教室	南里 健一	なんり けんいち	社会	男子卓球	
事務職員等	事務	入江 健彦	いりえ たけひこ	**	
	事務	古賀 愛	こが あい	**	
	事務補助	藤野 倫子	ふじの みちこ	**	
	給食事務	増田 愛美	ますだ あいみ	**	
	給食事務	山上 敬子	やまがみ けいこ	**	
	給食事務	須川 文子	すがわ あやこ	**	
	図書司書	浅田 麻美	あさだ あさみ	**	
	支援員	吉良 恵美	きら えみ	**	
	支援員	池田 瞳	いけだ ひとみ	**	
	支援員	小金丸 智子	こがねまる ともこ	**	
	支援員	山崎 美津子	やまさき みつこ	**	
	学級運営ST	田中 由美	たなか ゆみ	**	
	不登校支援サポートT	佐藤 正男	さとう まさお	**	
	SSS	武内 真由美	たけうち まゆみ	**	
	用務員	内野 正秋	うちの まさあき	**	
	用務員	宮本 修一	みやもと しゅういち	**	